L'ADN DES SYSTÈMES COMPLETS DE PROTECTION SOCIALE
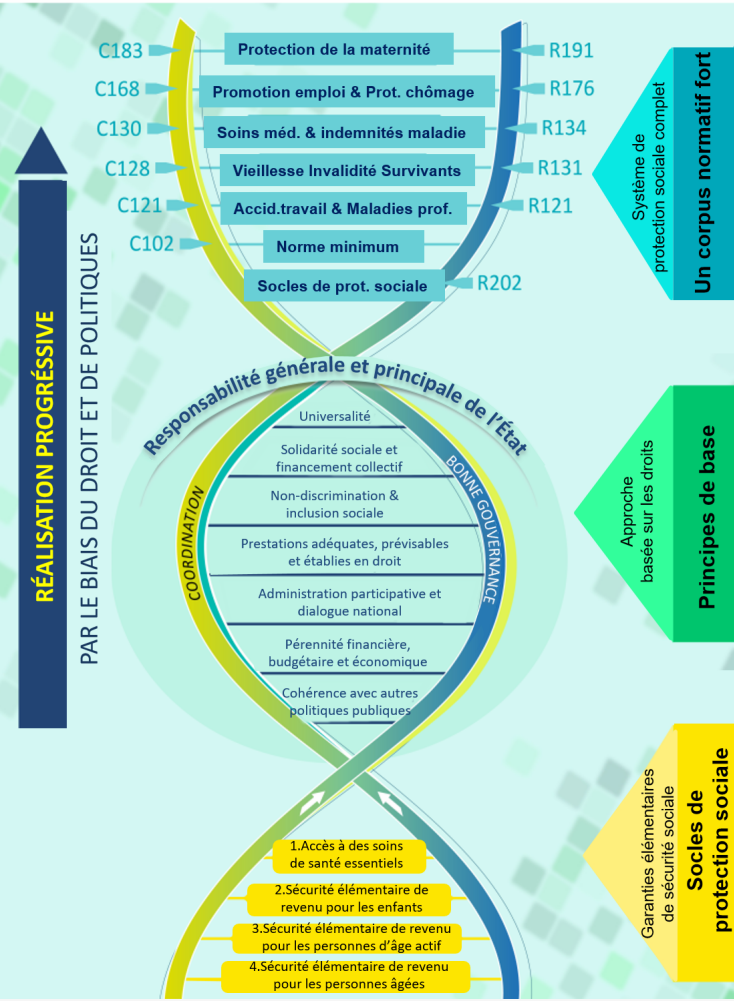
LES NORMES DE L'OIT EN SÉCURITÉ SOCIALE